IS MOLAS GOLF RESORT ****

Sardinien · Pula

Golfresort in Südsardinien

Unsere Meinung:

Der perfekte Platz auf Sardinien zum Golf spielen. Das Resort Is Molas liegt an der Südküste Sardiniens, nur einen Steinwurf von Cagliari und dem Regionalpark Gutturu Mannu entfernt. Mit seiner Panoramalage vor der herrlichen landschaftlichen Kulisse bietet das Resort ein echtes mediterranes Erlebnis. Es gibt einen 18 Loch und zusätzlich einen 9 Loch Golfplatz.

HOTELDETAILS

Das Is Molas Golf Resort auf Sardinien ist eine der bekanntesten Golfanlagen der Insel und bietet eine atemberaubende Kulisse mit Blick auf das Meer und die Berge. Der 18-Loch-Golfplatz wurde inmitten einer malerischen Landschaft entworfen und bietet sowohl Anfängern als auch erfahrenen Spielern eine herausfordernde Strecke. Das Resort bietet zudem ansprechende Unterkünfte, ein ausgezeichnetes Restaurant und zahlreiche Freizeitmöglichkeiten, darunter Wellnessangebote und Tennis. Es ist der ideale Ort für Golfliebhaber und alle, die Ruhe und Natur auf Sardinien geniessen möchten. Der hoteleigene Beachclub lädt von Juni bis September zum relaxen ein.

Ausstattung

- Restaurant mit Terrasse (abends Menü)
- Süsswasserpool vom 10.5.-30.9.
- Hotelbar
- Liegen, Schirme, Badetücher am Pool
- WIFI gratis
- Parkplatz
- kleine Hunde gegen Gebühr (10 EUR/Tag)
- Poolbar
- Restaurant „Le Ginestre“ mit Terrasse
- Beachclub 1.6. - 30.9. gegen Gebühr bei Porto D'Agumo (Restaurant 40 Sitzplätze für Lunch und Dinner, exklusiver Strandbereich mit 25 Liegen und Schirmen, Handtuchverleih)
- Shuttleservice zum und vom Strand

Aktivitäten

- Wandermöglichkeiten

Gegen Gebühr

- Autoverleih (lokale Anbieter)
- Fahrradverleih
- Reiten
- Ausflüge
- Kochkurse
- Weinverkostungen
- Bootstouren
- Wassersportmöglichkeiten (lokale Anbieter)
- Privatstunden mit professionellem Tennislehrer
- Tennisplatz (15 EUR/Stunde)

Verpflegung

- Frühstück
- Halbpension (abends Menü)

GOLF

Is Molas Golf war der erste Golfplatz der Insel und ist seit 1975 eine wichtige internationale Referenz. Dieser 18-Loch-Par-72-Platz wurde von Cotton, Pennink & Partners nach einem Projekt von Piero Mancinelli entworfen. Unser zusätzlicher 9-Loch-Platz wurde von Franco Piras, Associate Designer von Gary Player, entworfen. Die Liebe zum Detail, das atemberaubende Design und die vielfältigen Spielaspekte machen unseren Platz zu einem der technisch anspruchsvollsten und spektakulärsten Golferlebnisse im Mittelmeerraum.

Der Platz liegt ideal zwischen Meer und Hügeln und ist im Winter vor dem Mistral geschützt, während die Meeresbrise die Sommerhitze mildert. Dieses Klima ist ideal für Golfer und besonders in den Wintermonaten sowie in der Übergangszeit zum Sommer ideal. Spieler können einen Golfplatz geniessen, der die Farben und Düfte der mediterranen Umgebung widerspiegelt, inmitten von Eichen und frei umherstreifenden Hirschen.

Nutzung gegen Gebühr. Greenfees können vorab gebucht werden.

- Golfkurse
- Privatstunden mit professionellem Golflehrer
- Clubhaus mit Bar und Restaurant

Golfakademie: Perfektionieren Sie Ihre Technik in der Is Molas Golf Academy mit dem Kursleiter Dan Williamson vor einer malerischen Kulisse. Is Molas nutzt modernste Technologie, darunter den TrackMan-Startmonitor zur Analyse des Ballflugs und das Zeitlupenvideo zur Bewertung des Puttens. Perfekt für Kinder, Jugendliche, Erwachsene und Teambuilding-Aktivitäten in einem professionellen und persönlichen Umfeld.

Clubhaus: Rezeption von 8:00 bis 18:00 Uhr mit mehrsprachigem Personal / Bistrot La 19 für schnelle und raffinierte Mahlzeiten / Bar mit Panoramaterrasse auf dem Golfplatz mit Blick aufs Meer / Umkleideräume für Damen und Herren mit Duschen und Schließfächern / Pro-Shop mit Ausrüstung und Bekleidung der besten Golfmarken sowie Accessoires und Kleidung der Marke Is Molas Golfclub / Restaurant Le Mole und Poolclub vor dem 18. Grün für private Veranstaltungen mit einer Kapazität von 300 Personen im Innen- und Außenbereich / Tagungsbereich mit 100 Sitzplätzen

Tipp: Buchen Sie Ihren Aufenthalt inklusive unlimitiertem Golf!

ZIMMER

72 Zimmer, ansprechend eingerichet, mit

- Bad
- Dusche
- Föhn
- Telefon
- Minibar
- Safe
- Sat-TV
- Klimaanlage / Heizung
- Balkon oder Terrasse

Rollstuhlgerechte Zimmer auf Anfrage

Classic

- min 1E/max 2E
- ca. 20 qm
- ebenerdig
- Pool- oder Gartenblick
- getrennte Betten möglich

Deluxe

- min 1E/max 2E
- ca. 26 qm
- im ersten oder zweiten Stock
- getrennte Betten möglich
- Meerblick gegen Aufpreis

Juniorsuite

- min 2E/max 4E
- ca. 40 qm
- geräumiges Wohnzimmer (offener Durchgang)
- Schlafsofa
- zweiter Stock
- Meerblick

Familienzimmer

- min 2E+1K/max 2E+2K
- ca. 40 qm
- offener Wohnbereich
- Schlafsofa
- erster oder zweiter Stock
- getrennte Betten möglich

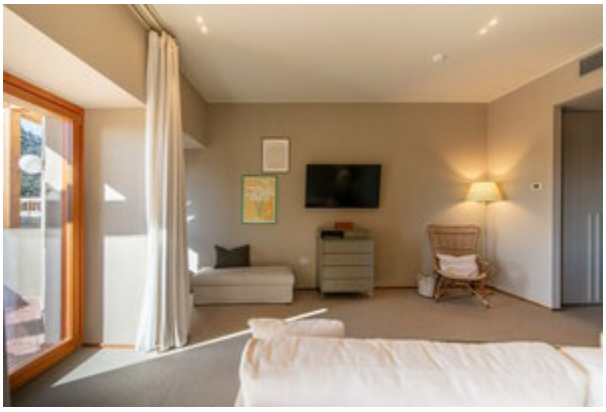

Suite

- min 2E/max 4E
- ca. 55 qm
- geräumiges Wohnzimmer (offener Durchgang)
- Schlafsofa
- erster Stock
- Meerblick
- Panorama Terrasse

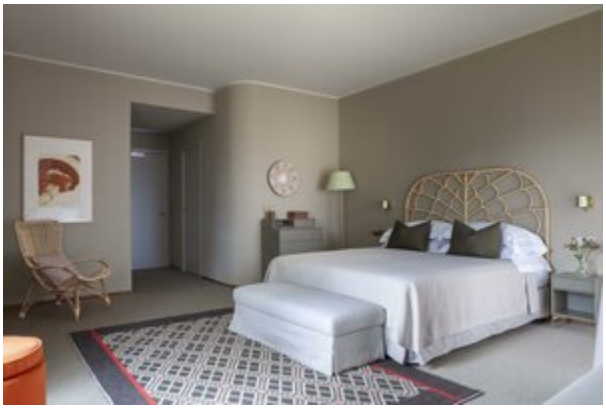

LAGE
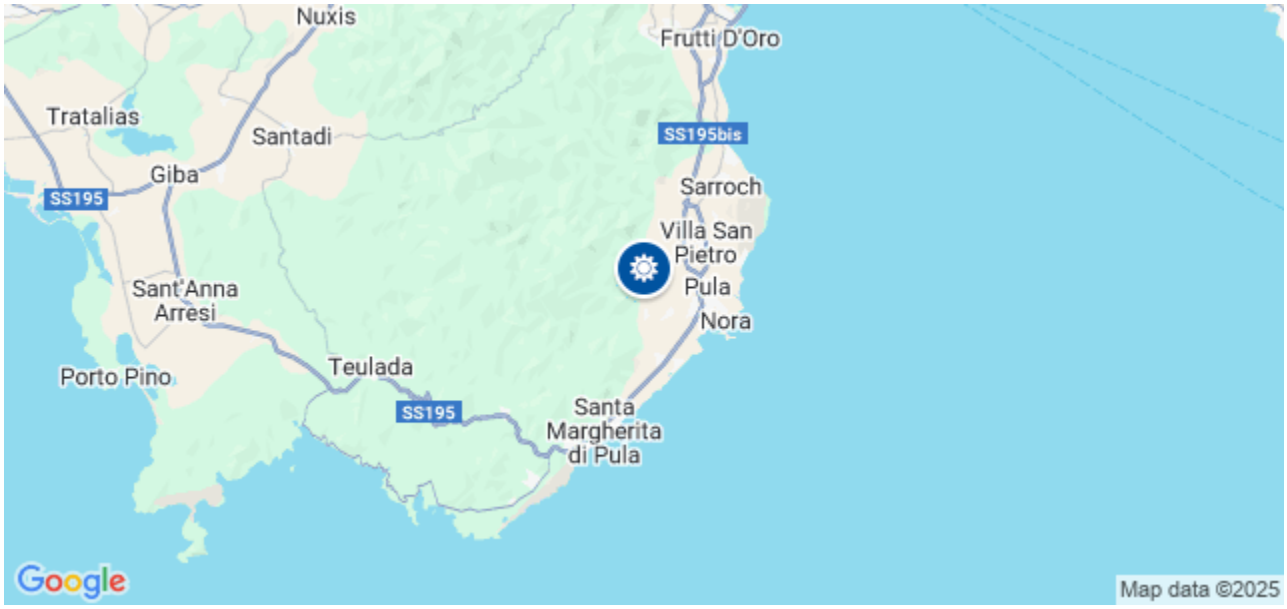
- Pula Zentrum 6 km
- Strand/Beachclub ca. 5 km
- Cagliari 40 km
- Strände von Chia 19 km
- Fahrzeit vom Flughafen Cagliari ca. 45 min.