MANGIA'S BRUCOLI *****

Sizilien · Brucoli

Weitläufiges Resort an der Ostküste Siziliens

Unsere Meinung:

Geniessen Sie einen erholsamen Urlaub im Mangias Brucoli, einem Hotel umgeben von einer einzigartigen Atmosphäre. Die weitläufige Anlage liegt an einem felsigen Küstenabschnitt und bietet einen fantastischen Blick auf das wunderschöne blaue Meer. Eine üppige Gartenanlage umgibt das Resort.

HOTELDETAILS

Brucoli riecht nach Meer, Sonne und Sizilien: Dieses alte und bezaubernde Küstendorf liegt in der Provinz Syrakus, einer Gegend reich an Geschichte und Landschaften von seltener Schönheit. Das Hotel Mangia's Brucoli liegt windgeschützt an einer kleinen natürlichen Bucht, versteckt hinter Klippen, umgeben von viel Grün und mit allem Komfort ausgestattet, kann man hier wunderbare Ferien verbringen. Die Auswahl an Restaurants, die Pools und Sportmöglichkeiten sorgen für Abwechslung.

Ausstattung

- Rezeption/Lobby
- 2 Bars
- Hauptrestaurant (Buffet)
- 4 A-la-carte Restaurants
- 3 Pools
- kleine Wasserrutsche
- Liegen, Schirme und Badetücher gratis
- WIFI

Aktivitäten

- Fitnesscenter
- Tennis, Padel
- Volleyball
- Basketball
- kleines Fussballfeld
- Schnorcheln

Gegen Gebühr

- Massagen
- Wassersport an den umliegenden Stränden (lokale Anbieter)
- Kanu
- SUP
- Ausflüge

Verpflegung

- Frühstück
- Halbpension
- Vollpension (mittags/abends Buffet)

Mediterra: Hauptrestaurant. Buffetservice mit einer großen Auswahl an typischen Spezialitäten und internationalen Gerichten sowie Grillgerichten und Show-Cooking.

Donna Floriana: italienisches Bistrot des Resorts, in dem Sie ein intimes und besonderes kulinarisches Erlebnis geniessen können. Um typisch italienische Fischrezepte zu probieren, die von den Köchen fachmännisch neu interpretiert werden (a-la-carte, mit Reservierung).

Kaigan: Sushi-Bar mit einer einladender Atmosphäre zwischen überwältigenden Aromen und fernen Ländern: eine Sushi-Bar, in der italienische Rohstoffe auf klassisches japanisches Sushi treffen, an einem atemberaubenden Ort (a-la-carte, mit Reservierung).

Al Grano: Al Grano ist die Pizzeria des Resorts: Der Duft von Tomaten und Basilikum vermischt sich mit dem Aroma des Pizzateigs. Der ideale Ort, um eine authentische italienische Pizza auf einer wunderschönen Terrasse mit Blick auf das Meer zu genießen. Al Grano bietet ein À-la-carte-Menü und ist nur zum Abendessen geöffnet (a-la-carte, mit Reservierung).

Scausu: Italienisches Bistrot - entdecken Sie die mediterranen Aromen des Fish&Grill Restaurants und genießen Sie Meeresfrüchtespezialitäten an einem atemberaubenden Ort (a-la-carte, mit Reservierung).

ZIMMER

Eingebettet in einen Park, der sanft zur Küste hin abfällt, verfügt Mangia's Brucoli, Sicily über 402 helle und komfortable Zimmer. Viele der Zimmer verfügen über einen kleinen Garten oder eine Terrasse.

- ✔ Bad/Dusche
- ✔ Klimaanlage
- ✔ Minibar
- ✔ Safe
- ✔ TV
- ✔ Telefon
- ✔ WIFI
- ✔ Föhn

Superior

- min 2E/max 2E
- ca. 21 m²
- Landseite
- Meerblick gegen Aufpreis
- französicher Balkon
- Kingsizebett oder getrennte Betten

Deluxe

- min 2E/max 2E
- ca. 24 m²
- Landseite
- Meerblick gegen Aufpreis
- französicher Balkon
- Kingsizebett

Deluxe Swim-up

- min 2E/max 2E
- nur für Gäste ab 18 Jahren
- ca. 23 m²
- Landseite
- ebenerdig
- Privatpool
- Terrasse mit Liegen
- Kingsizebett

Juniorsuite

- min 2E/max 3E oder 2E+2K
- ca. 32 m²
- Landseite
- separater Wohnbereich
- Sofa (Schlafsofa)
- französischer Balkon
- Kingsizebett

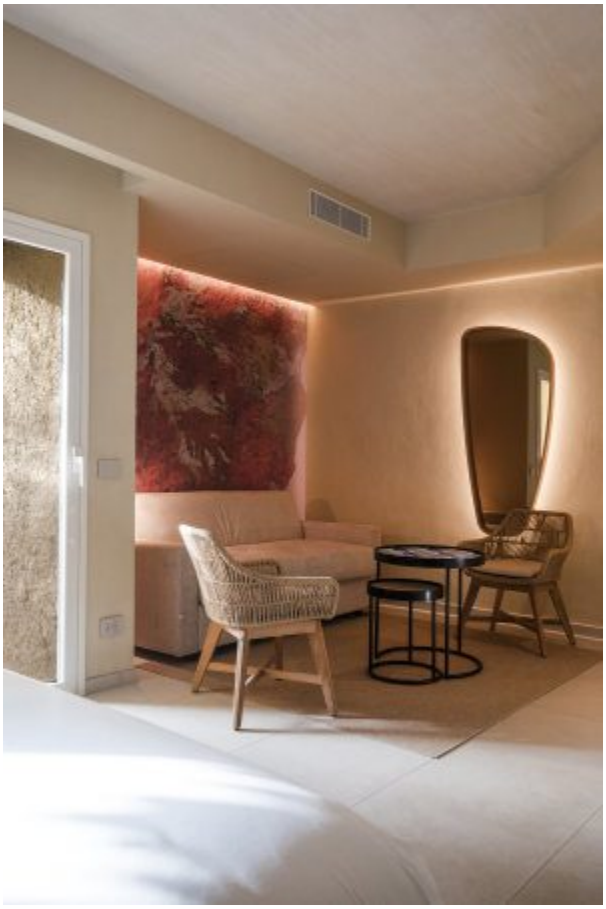

Suite

- min 2E/max 3E oder 2E+2K
- ca. 37 m²
- Landseite
- separates Wohnzimmer mit Sofa
- französischer Balkon
- Kingsizebett
- Nachmittagstee/Hors d'oeuvres / Dessert / alkoholfreie Getränke
- Terrasse

Suite Swim-up

- min 2E/max 3E
- nur für Gäste ab 18 Jahren
- ca. 47 m²
- Landseite
- Privatpool
- separates Wohnzimmer mit Sofa
- französischer Balkon
- Kingsizebett
- Nachmittagstee/Hors d'oeuvres / Dessert / alkoholfreie Getränke
- verschiedene Annehmlichkeiten wie separater Check-In, Bevorzugung bei Tischreservierung, separater Poolbereich, Concierge-Service
- Terrasse

LAGE
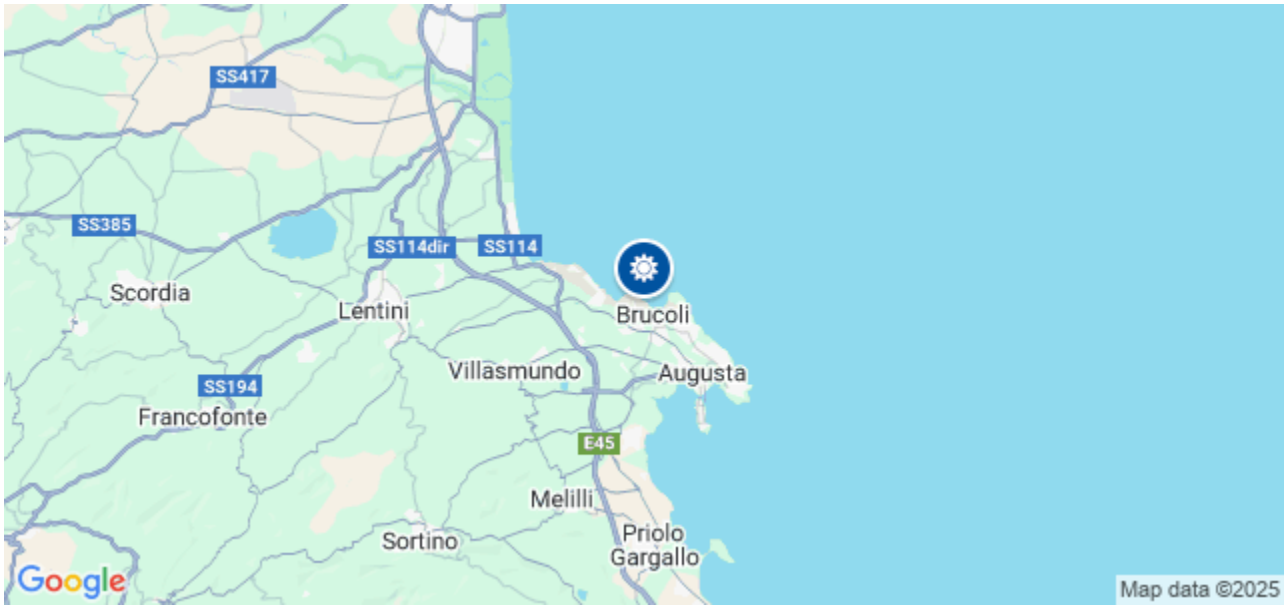
- Felsige Küste, Einstig ins Meer über Felsen und mit Leitern
- Catania Flughafen ca. 44 km
- Fahrzeit vom Flughafen Catania ca. 50 min
- Ortszentrum Brucoli ca. 2 km
- Syracus ca. 40 km