NATIVO HOTEL IBIZA ****

Ibiza · Santa Eulalia

Neues Hotel im lässigen Boho-Style

Unsere Meinung:

Ökologisch nachhaltiges Boutique Hotel mit "Barefoot-Luxury"-Konzept im lässigen Boho-Style nur wenige Gehminuten vom Zentrum entfernt. Highlights des Hotels sind die Swim Up Suiten sowie die Rooftop-Terrasse mit Pool nur für Erwachsene, Restaurant und Cocktailbar.

HOTELDETAILS

Ausstattung

- Lobby
- WIFI gratis
- 3 Poolbereiche (1 adults only Pool auf der Dachterrasse)
- Rooftop mit Restauant und Cocktailbar mit Meerblick
- Balibetten
- Liegen und Schirme am Pool inklusive
- Fitnessraum

Verpflegung

Frühstück

Aktionen

Aktionen & Frühbucherrabatte Saison 2025 (bereits in den online dargestellten Pauschalpreisen berücksichtigt):

Sonderaktion: 15% Ermässigung bei mind. 14 Nächten Aufenthalt für Anreisen vom 01.05.-16.07./24.08.-25.10. / 15% bei mind. 7 Nächten Aufenthalt für Anreisen vom 01.05.-16.07./24.08.-25.10. / zusätzlich 5% für Anreisen vom 01.09.-25.10. bei Buchung in Zeitraum 23.01.-09.02.2025

Frühbucher-Rabatt: bei Buchung von 14.3.-27.3.: 10% für Aufenthalte von 22.5.-31.5. / 7% für Aufenthalte von 10.6.-30.6. & 1.10.-25.10. / 5% von 1.7.-9.7./14.7.-31.7./4.8.-16.8./20.8.-9.9./21.9.-28.9. / Frühbucher-Rabatt ist mit anderen Aktionen nicht kombinierbar und gilt nur auf den Hotelanteil!

ZIMMER

Alle 99 Zimmer sind komplett neu renoviert und mit Balkon oder Terrasse, Klimaanlage, SAT-TV, Kaffee-/Teeset, Bad mit Dusche, Bademantel, Föhn, Safe und Minibar (gegen Gebühr) ausgestattet.

Doppelzimmer Dreamer

- ca. 20-33 m^2
- min 1E/max 2E
- Pool-/Gartenblick

Boheme Suite

- ca. 38 m^2
- max. 1E/max 3E+1K
- Poolblick
- Terrasse
- Badewanne und Dusche

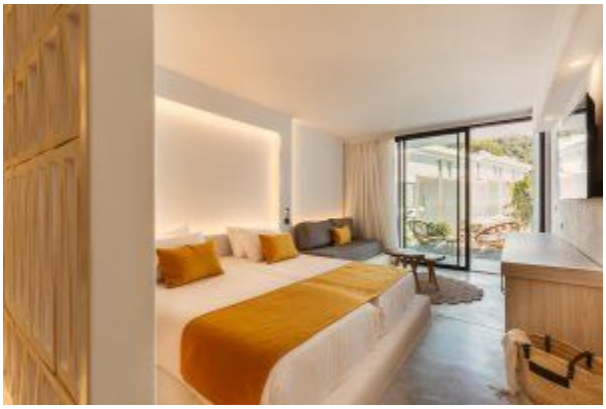

Terrace Suite Jacuzzi

- ca. 31 m^2
- min 2E/max 2E
- Terrasse mit Jacuzzi
- 2. Stock
- seitlicher Meerblick

Swim Up Suite

- ca. 40 m^2
- min 2E/max 3E+1K
- direkter Zugang zum Pool
- Dusche und Badewanne

LAGE
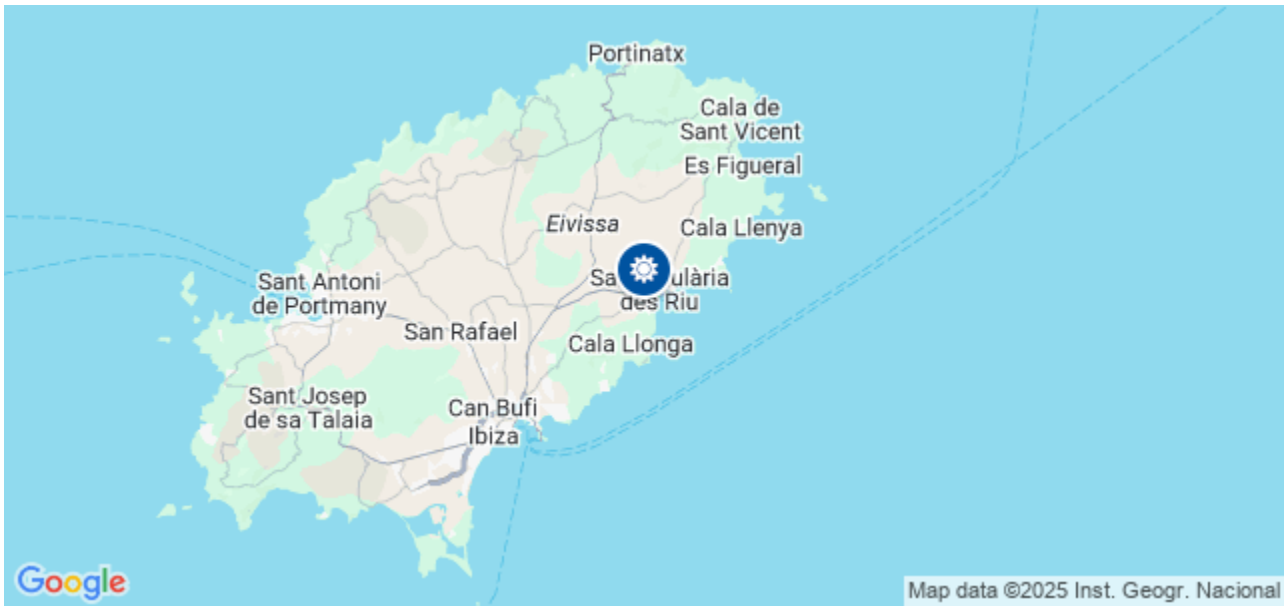
- ca. 800 m zum Strand
- ca. 1,5 km zum Hafen von Santa Eulalia
- Fahrzeit vom Flughafen Ibiza ca. 30 min.